



TV TOOLS - PLAY

La solution IPTV Hybride de communication audiovisuelle intégrée pour les établissements de Santé

TV TOOLS - PLAY ►

La solution IPTV Hybride de communication audiovisuelle intégrée pour les établissements de Santé

La télévision IP ou IPTV (de l'anglais Internet Protocol Television) est une forme de télévision diffusée sur un réseau utilisant le protocole IP (Internet Protocol).

Le terme IPTV regroupe la télévision en direct, la vidéo à la demande, le jeu à la demande, les séances de rattrapage (en anglais catch-up TV). Ainsi que de multiples services interactifs comme le guide des programmes, des informations personnalisées, des messages et des outils du type alarme - réveil, des questionnaires en ligne, etc...

L'originalité première de notre offre consiste en l'utilisation d'un seul boîtier avec une vraie intelligence au lieu

d'une set-top-box et d'un Player dédié à l'affichage dynamique. Cette convergence est possible grâce à l'environnement évolué des solutions **TVTools** et à l'utilisation de **Players Android** de dernière génération (vrai système Android non bridé compatible avec les centaines de milliers d'applications du PlayStore).

En dehors de l'ensemble des fonctionnalités nouvelles que notre offre apporte, l'aspect économique de ce type de déploiement est indéniable eu égard à l'intégration totale d'outils communicants, interactifs et évolutifs qui sont proposés.



➔ LES AVANTAGES POUR L'ÉTABLISSEMENT

Animation de l'établissement :

- Accueil des visiteurs et promotion.
- Diffusion des actualités de l'établissement
- Informations en temps réel sur les activités
- Affichage automatique des menus
- Affichage des occupations de salles de réunions ou de consultation
- Borne interactive d'information

Communications avec les familles :

- Fil d'actualité, photos, messages
- Réseaux sociaux : facebook, twitter, instagram, etc
- Appels vidéo via skype / webex / whatsapp, etc...
- Couplage appel infirmière
- Adaptation à l'autonomie du résident ; interface personnalisée mal voyant, gros boutons pour parkinson.

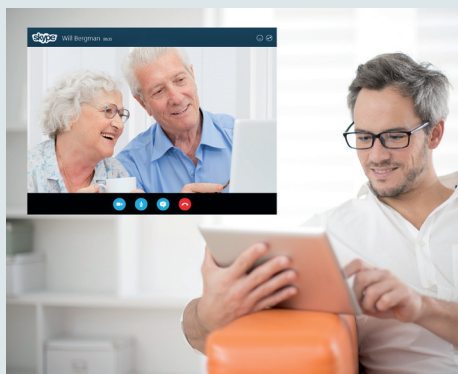

→ LES AVANTAGES POUR LES FAMILLES

À partir d'un ordinateur ou d'une tablette, les familles partagent la vie de l'établissement et disposent d'informations personnalisées liées à leur Parent :

- Activités de la semaine et agendas
- Menus des repas
- Photos des activités

Les familles peuvent appeler leur Parent en vidéo, partager des photos avec lui, lui envoyer des messages...

- Appels audio et vidéo via skype / webex etc...
- Communication avec le résident (photos, messages, agenda,...)
- Réseaux sociaux : facebook, twitter, instagram, etc... Les familles peuvent communiquer avec l'établissement (messages, rendez-vous,...) email et calendrier.



→ LES AVANTAGES POUR LES RÉSIDENTS

Les résidents, depuis leur chambre, sur leur écran de télévision utilisent **TVTools-Play** au quotidien pour regarder la télévision, téléphoner et appeler leurs proches en vidéo, écouter la radio, visionner des photos, consulter le planning des activités et les menus des repas, se divertir en jouant, y compris en collaboratif avec d'autres résidents (tarot, belote, bridge...).

La télécommande traditionnelle est remplacée par une tablette 7" personnalisée, dotée de gros boutons pour simplifier l'usage aux résidents malvoyants.

Cette tablette dotée d'une interface utilisateur très simplifiée autorise aussi l'accès à la téléphonie et aux appels. Elle permet, si le résident le souhaite une utilisation plus traditionnelle de ses fonctions habituelles. L'ensemble des fonctions de domotique, si une interface existe, peuvent, bien évidemment, être supportées par la tablette. Le résident peut ainsi accéder aux commandes de lumière, chauffage, volets roulants etc...

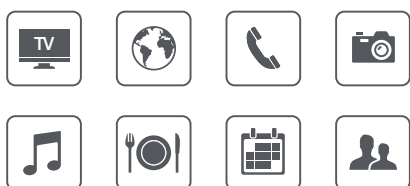

L'OFFRE TVTOOLS-PLAY DE SERVICES IPTV HYBRIDE



Le résident reçoit aussi sur son écran de télévision et sa tablette les messages et e-mails, via logiciel de messagerie en incrustation ou en bandeau défilant quel que soit l'application lancée à ce moment.



Il est informé en permanence des actualités et de la météo grâce à une revue de presse et des flux RSS accessibles sur l'écran de diffusion des programmes TV.

Affichage preview information (navigation haut-bas)

Menu interactif

Validation OK



Zoom information choisie

TVTools-Play c'est aussi l'ouverture vers la réplique d'écrans depuis toute tablette, smart-phone ou ordinateur pour permettre l'affichage de ceux-ci sur l'écran principal du résident.

Le résident a également accès à Youtube, Vimeo et RePlay.

Un des avantages de **TVTools-Play** est qu'elle permet une évolution économique et graduelle en fonction des besoins exprimés par l'établissement.

